Le Colibri,
est de retour :
Mars - 2021

Le colibri est de retour, son aventure l'a amené à survoler la mangrove, les plages, les villages... et fort de constater qu'il faut sauver la nature car beaucoup de déchets s'y accumulent, cela entraine la mort des poissons, des animaux et de toute la biodiversité autour.

Commençons par le début :

Les déchets dans l'environnement

1 . Comment limiter l'impact de nos décharges à ciel ouvert ?

L'impact des décharges sauvages sur les cultures, élevage et pêche est l'une des problématiques environnementales majeures au Sénégal. Cette série d'ateliers offre une prise de conscience globale sur le sujet, et chemine vers la formation d'un esprit critique chez les élèves qui leur permettra de s'investir dans leur propre école pour imaginer un quotidien plus respectueux de l'environnement.

2 . L'analyse d'une décharge

Tout autour de nous les déchets envahissent notre environnement quotidien, nos villages, nos pâturages. Tout prêt de l'école, nous sommes allés à la rencontre des objets abandonnés pour les classer , les analyser et les comparer.

Le verre se dégrade en plus de 1000 ans?

La peau de banane en 6 mois ?

Qu'en est-il de la couche usagée?

Le verre vient du sable, le plastique du pétrole, mais d'ou vient l'acier?

3. Cycle de vie d'un objet

Extraction des matières premières, fabrication d'un objet, distribution, utilisation ,recyclage ou réutilisation, voilà de quoi réfléchir et apprendre !

La décharge est le point de départ d'une démarche créative qui nous a permis d'aborder le concept de cycle de vie d'un objet.

Les sachets en plastique sont-ils fabriqués au Sénégal? **Non**

En combien de temps se dégradent-ils ? **plus de 500 ans**

Alors, réutilisons-les et en attendant de les voir « disparaitre » !

Avec quel autre contenant je peux aller faire mes courses? .... **Un sceau**...un panier tressé, une calebasse, une bouteille en verre vide pour l'huile !

Les contenants que nous fabriquons aujourd'hui sont durables, biodégradables et réalisés à partir de matériaux locaux :
En apprenant à tresser le rônier, nous pouvons imaginer limiter l'utilisation des consommables en plastique !

La nature est bien faite !

Les enfants lors d'ateliers de « l'École Buissonnière» sur les déchets vont vous montrer ce qu'ils en ont retenus et créé !

Les fameux « 3 R »

1. Réduire
2. Réutiliser
3. Recycler

Comprendre les « 3R » c'est comprendre qu'il existe d'autres solutions que la décharge à ciel ouvert pour traiter nos déchets !

Dans cet atelier nous avons étudié où et comment ont été fabriqués les objets que nous utilisons tous les jours.

Comment transformer le pétrole en plastique et le sable en verre?
Que devons-nous en faire lorsque nous n'en avons plus besoin?

!!! Réduire, Ré-utiliser, Recycler !!
Un beau message pour cette nouvelle génération !

*Mr **Calyptus** et Mr **Colibri** vous disent à bientôt et remercient la Fondation Engie d'avoir pu permettre aux enfants et aux adultes de réaliser cette conscience entre autres que*
Dame nature n'est pas immortelle ...

« Amis de la nature,
Ensemble protégeons
notre environnement »

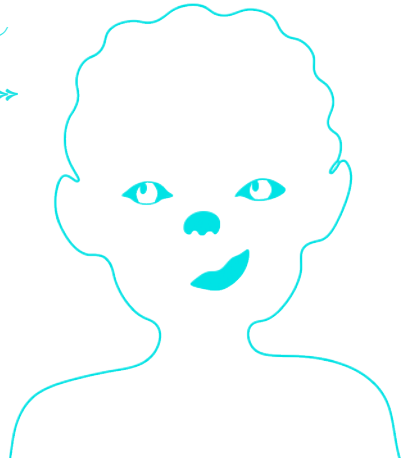

Deux vidéos ci-dessous vous témoignerons cet incroyable prise de conscience des enfants et leur imagination débordante !

Cliquez sur les photos pour decouvrir la video

Merci à tous pour votre implication et votre savoir faire !
Merci à Aboubakri, Fodé, Ibrahima, Gnima, Sally les 5 animateurs de l'Ecole Buissonnière

Terres et cultures solidaires
Ah si tous les gars du monde...

A très bientôt !

CREATION GRAPHIQUE:
DARWINANGOLAR@GMAIL.COM

Fondation ENGIE D'ENTREPRISE